Lorenz Pojer

https://filmmakers.eu/actors/lorenz-pojer
https://www.managementrehling.com/portfolio/lorenz-…

Management Rehling
Agnes Rehling
+43 664 2020717
ar@managementrehling.com
http://www.managementre...

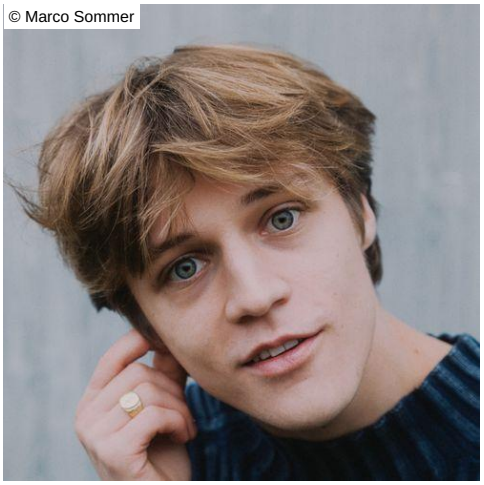

Informationen

Größe (cm)	**183**
Augenfarbe	**grau-grün**
Haarfarbe	**dunkelblond**
Haarlänge	**mittel**
Statur	**normal**
Wohnort	**Wien (AT)**
Geburtsort	**Kitzbühel**
Wohnmöglichkeiten	**Braunschweig (DE), München (DE), Tambacounda (SN), Dakar (SN), Biarritz (FR), Bel Ombre (MU), Cape Town (ZA)**

Nationalität	**österreichisch**
Sprachen	**Deutsch** ★★★ **(muttersprachlich)** **Englisch** ★★★ **Französisch** ★★★
Dialekte	**Wienerisch (Heimatdialekt)** **Österreichisch**
Instrumente	**Gitarre** ★
Sport	**Fechten (Sport)** ★ **Ski Alpin**
Hauptberuf	**Schauspieler**
Spezialisierungen	**Musical Darsteller:in, Theaterdarsteller:in (Bühne)**
Gesang	**Musical** ★★★ **Belting** ★★ **Pop** ★★
Stimmlage	**Tenor**
Führerscheinklas…	**B - Pkw**
Sonstige Führers…	**SSI Open Water Diver**

Preise / Auszeichnungen

2019 **Papageno Award**
best leading role

Film

2025 **Alle unsere Sommer (aka Heile Familie)**
Rolle: Friedl 17/19 (NR) **Regie:** Florian Aigner **Produzent:** KGP Filmproduktion GmbH, Albolina Film GmbH **Buch:** Florian Aigner

2025 **Ludwig Wittgenstein - Darüber muss man schweigen**
Rolle: Kohllieferant Frantisek **Regie:** Christin Amy Artner **Produzent:** Nap Filmworx KG
Buch: Christin Amy Artner

2016 **Unberührt**
Rolle: Karl (HR) **Regie:** David Birner **Produzent:** Thaddäus Reich, Thomas Strini, Francis Rafal **Vertrieb:** Film Festivals

Fernsehen

2024 **Im Schatten der Angst - Der Skorpion**
Rolle: Junger Polizist (ENR) **Regie:** Umut Dag **Sender:** ORF, ZDF **Vertrieb:** Mona Film Prouktion GmbH **Casting Director:** Nicole Schmied Casting

2023 **Trost und Rath**
Rolle: Junger Tiefenbrunner (NR) **Regie:** Nikolaus Leytner **Produzent:** EPO Film **Casting Director:** Nicole Schmied Casting

2023 **Soko Wien - Klare Fakten**
Rolle: Jo Schneider (EHR) **Regie:** Katharina Heigl **Sender:** ORF, ZDF **Casting Director:** Nicole Schmied Casting

2019 **Soko Wien - Alles Fassade**
Rolle: Timo Gruber (EHR) **Regie:** Olaf Kreinsen **Produzent:** Satel Film GmbH **Sender:** ORF, ZDF **Casting Director:** Nicole Schmied Casting

2019 **Vienna Blood - the lost child**
Rolle: Perger (ENR) **Regie:** Umut Dag **Produzent:** MR Film, Endor Productions, Red Arrow Studios **Vertrieb:** BBC two, ORF 2 (Prime Time) **Casting Director:** Nicole Schmied

2019 **Blind Ermittelt - das Haus der Lügen**
Rolle: Hannes von Fürstenfelde (NR) **Regie:** David Nawrath **Produzent:** Mona Film **Vertrieb:** ARD, das Erste, BDR, ORF

2017 **Soko Kitzbühel - Durchtauchen**
Rolle: Markus (ENR) **Regie:** Rainer Hackstock **Sender:** ORF, ZDF, SRF, SkyKrimi **Vertrieb:** Gebhardt Service Productions

Theater

2017 – 2018 **Der Engel mit der Posaune**
Rolle: Blaas (NR) **Regie:** Janusz Kica **Theater:** Theater in der Josefstadt

Sonstiges

2026 **SPRING AWAKENING**
Rolle: Hänschen Rilow **Regie:** Frederic Buhr **Theater:** Volksoper Wien **Buch:** Duncan Sheik und Steven Sater

2022 – 2023 **Emil und die Detektive**
Rolle: Emil Tischbein (HR) **Regie:** Christoph Sommersguter **Produzent:** Herbsttage Blindenmarkt **Theater:** Theater Akzent Wien und Ybbsfeldhalle Blindenmarkt **Buch:** Musik: Thomas Zaufke, Texte: Franziska Steiof

2016 – 2018 **Sound of Music**
Rolle: Kurt - und Friedrich von Trapp (HR) **Regie:** Renaud Doucet **Produzent:** Volksoper Wien **Theater:** Volksoper Wien

2014 – 2016 **Mary Poppins**
Rolle: Michael Banks (HR) **Regie:** Anthony Lyn **Produzent:** Cameron Mackintosh **Theater:** Ronacher
Broadway Musical

2015 **Elisabeth**
Rolle: crown prince rudolf (AR) **Regie:** Harry Kupfer **Produzent:** Stage- Entertainement **Theater:** Landestheater Linz

© Marco Sommer



© Marco Sommer

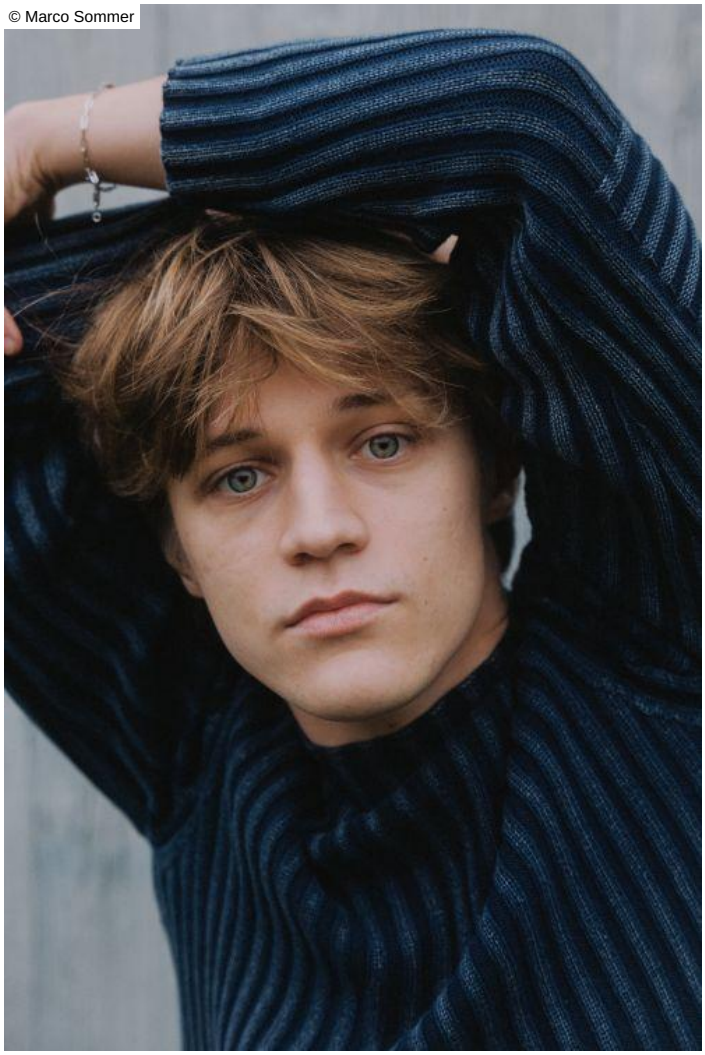

© Marco Sommer



© Marco Sommer

